Rottweg 17 • D 48683 Ahaus
Tel. (0 25 61) 93 84-0
Fax (0 25 61) 93 84 36
Internet: www.ab-maschinen.de
E-Mail: info@ab-maschinen.de

Schweißtechnik
Lagereinrichtungen
Industriebedarf
Werksvertretungen
Gebrauchtmaschinen

BAYKAL APHS 125040 (1008-9308439)

Steuerungsart
CNC

Baujahr
2015

Maschinennr.
1008-9308439

Hersteller/Fabrikant
BAYKAL

Lagerort
Ahaus

** aktueller Neupreis ca. 65.000 Euro
** sehr selten im Einsatz gewesen
** mit ca. 1.070 Betriebsstunden (!!)
** guter / gepflegter Zustand
** Sonderpreis auf Anfrage

- im überprüften Zustand - Maschinenvideo -
https://www.youtube.com/watch?v=Q-qCGgHopIQ

BAYKAL APHS CNC Abkantpresse :
* vergrößerte Einbauhöhe
* vergrößerter Zylinderhub
* sowie erhöhten Biegewangengeschwindigkeiten

Ausstattung:
- CNC elektro-hydraulische Gesenkbiegepresse
- DELEM CNC Steuerung Modell "DA-66T" Graphik/Touchscreen

* 2D grafischer Touchscreen Programmierbetrieb
* 3D Darstellung in Simulation und Produktion
* 17" Farbbildschirm TFT mit hoher Auflösung
* Biegefolgeberechnung
* Produktprogrammierung und Darstellung in wirklicher Größe
* USB Schnittstelle
* schwenkbar vorne links
- CNC gesteuerte Achsen : Y1 - Y2 - X - R
- CNC elektro-motorischer Hinteranschlag (X Achse)
* auf Kugelumlaufspindeln
* Verfahrgeschwindigkeit .. 500 mm/s
* mit 2x manuell verstellbaren Anschlagfinger (Z Achse)
- CNC elektro-motorische Höhenverstellung (R Achse)
* Verfahrweg .. 250 mm
* Verfahrgeschwindigkeit .. 350 mm/s
- WILA elektro-hydraulische Oberwerkzeugklemmung "NEW STANDARD PRO"
* inklusive geteilte Oberwerkzeuge
- ROLLERI elektro-hydraulische Unterwerkzeugklemmung "SYSTEM A"
* inklusive geteilte Unterwerkzeuge
- Sicherheitseinrichtung hinten : Lichtschranke
- BOSCH/HOERBIGER Hydraulik-Komponenten
- SIEMENS Elektro-Komponenten
- FIESSLER AKAS Laserschutzeinrichtung vor der Maschine
- 2x vordere Auflegearme mit SLIDING-System (HIWIN Gleitlager)
- 1x freibewegliche Doppelfußbedienung
- Bedienungsanleitung inkl. Schalt- & Hydraulikplan

Technische Angaben

Druck:	40.0 t
Abkantlänge:	1250 mm
Ständerweite:	1070 mm
Ständerausladung:	410 mm
Stößelgeschwindigkeit:	160 mm/sec
Arbeitsgeschwindigkeit:	10.0 mm/sec
Rückzugsgeschwindigkeit:	130 mm/sec
Arbeitshub:	215 mm
Einbauhöhe:	455 mm
Tischhöhe:	810 mm
Tischbreite:	60.0 mm
Steuerung:	DA 66T
Betriebsdruck:	max. 255 bar
Betriebsstunden:	1.070 h
Ölinhalt:	80.0 ltr.
Betriebsspannung:	400 V
Motorleistung:	4.0 kW
Gewicht:	3600 kg
Abmessung L-B-H:	1900 x 1700 x 2400 mm

Maschinenbilder

Rottweg 17 • D 48683 Ahaus
Tel. (0 25 61) 93 84-0
Fax (0 25 61) 93 84 36
Internet: www.ab-maschinen.de
E-Mail: info@ab-maschinen.de

Schweißtechnik
Lagereinrichtungen
Industriebedarf
Werksvertretungen
Gebrauchtmaschinen

© A + B Werkzeuge Maschinen Handels GmbH

© A + B Werkzeuge Maschinen Handels GmbH

© A + B Werkzeuge Maschinen Handels GmbH

© A + B Werkzeuge Maschinen Handels GmbH

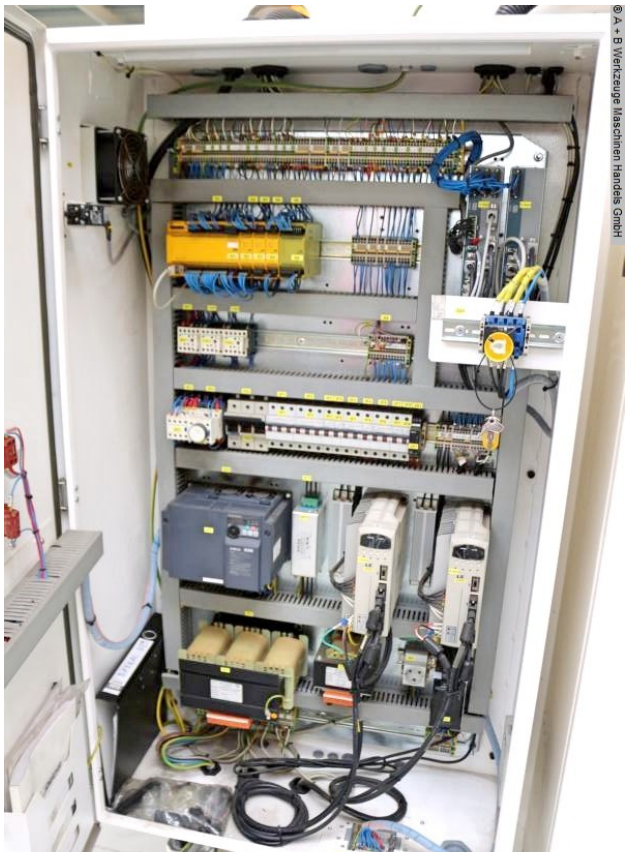
© A + B Werkzeuge Maschinen Handels GmbH

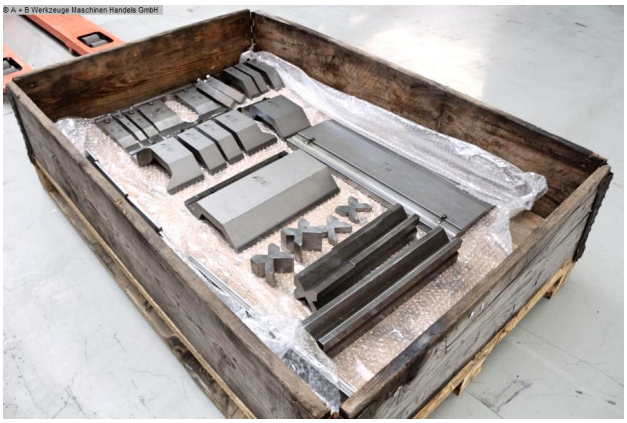
© A + B Werkzeuge Maschinen Handels GmbH

Rottweg 17 • D 48683 Ahaus
Tel. (0 25 61) 93 84-0
Fax (0 25 61) 93 84 36
Internet: www.ab-maschinen.de
E-Mail: info@ab-maschinen.de

Schweißtechnik
Lagereinrichtungen
Industriebedarf
Werksvertretungen
Gebrauchtmaschinen

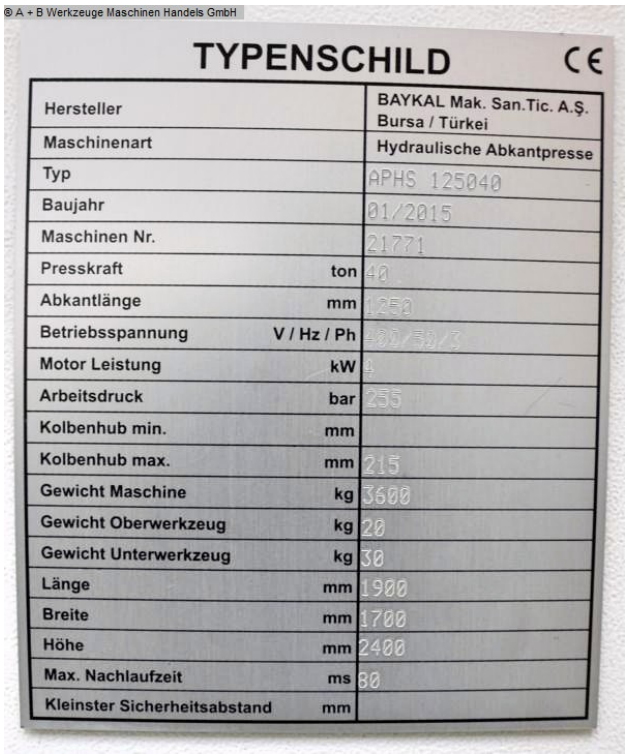

Hersteller		BAYKAL Mak. San.Tic. A.Ş. Bursa / Türkei
Maschinenart		Hydraulische Abkantpresse
Typ		APHS 125040
Baujahr		01/2015
Maschinen Nr.		21771
Presskraft	ton	40
Abkantlänge	mm	1250
Betriebsspannung	V / Hz / Ph	400/50/3
Motor Leistung	kW	4
Arbeitsdruck	bar	255
Kolbenhub min.	mm	
Kolbenhub max.	mm	215
Gewicht Maschine	kg	3600
Gewicht Oberwerkzeug	kg	20
Gewicht Unterwerkzeug	kg	30
Länge	mm	1900
Breite	mm	1700
Höhe	mm	2400
Max. Nachlaufzeit	ms	80
Kleinster Sicherheitsabstand	mm	